

# LEPOTA STANUJE OVDE

UREĐENJE OVOG PROSTORA POČELO JE POSLE TELEFONSKOG POZIVA MLADE POSLOVNE ŽENE KOJA JE ŽELELA DA PREUREDİ PORODIČNI STAN KOJI JE NASLEDILA.

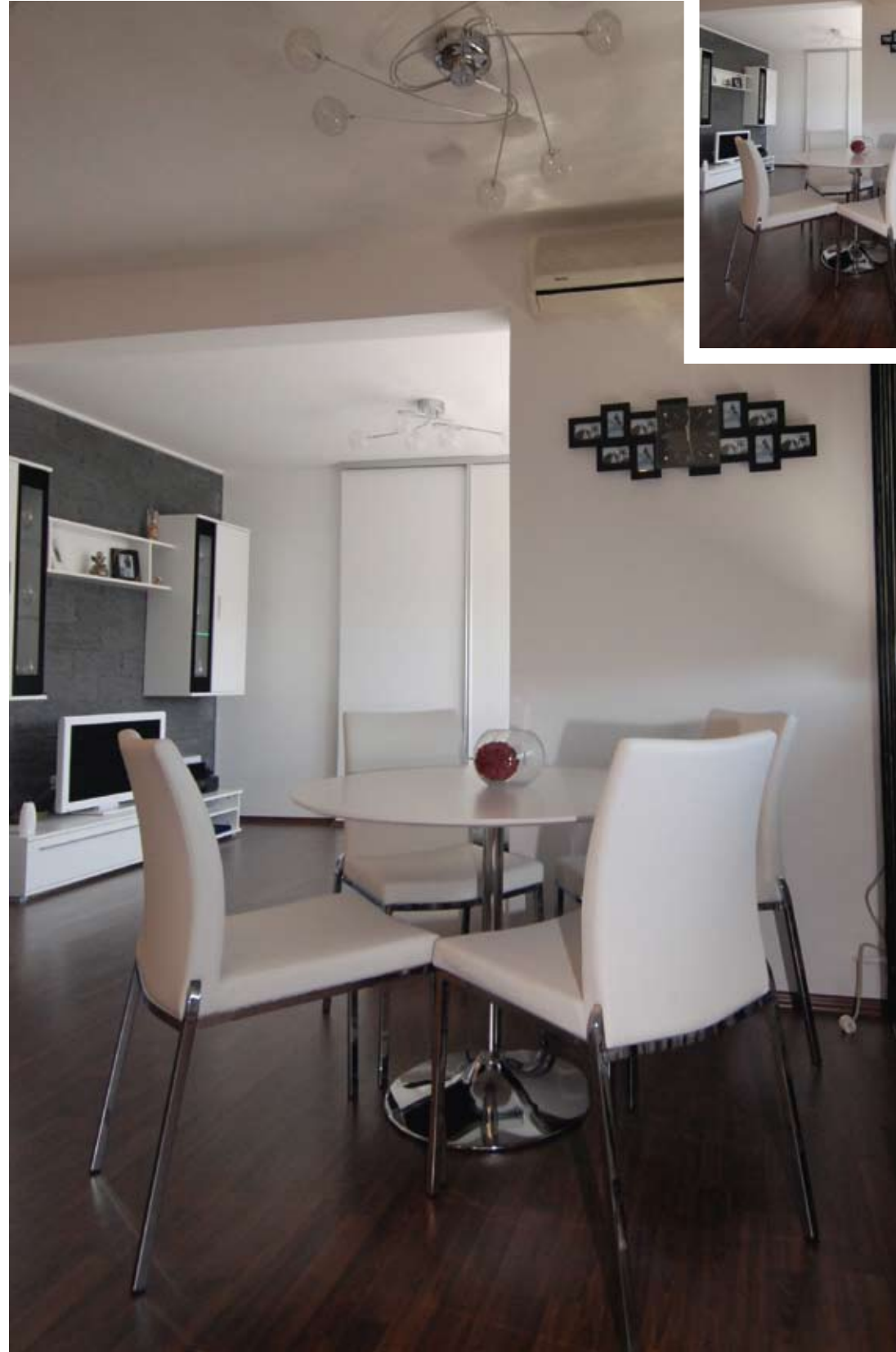

Stan je bio klasičan: iz uskog dugog hodnika ulazilo se u trpezariju pa u dnevni boravak koji su njeni roditelji pregradili napola napravivši tako zasebnu spavaću sobu. Levo je kuhinja koja je odvojena kliznim vratima i klasično kupatilo s kadmom. Uski hodnik oslobođen je svih stvari, a potom je napravljen beli ormar za cipele koji se potpuno uklopio u beli zid.

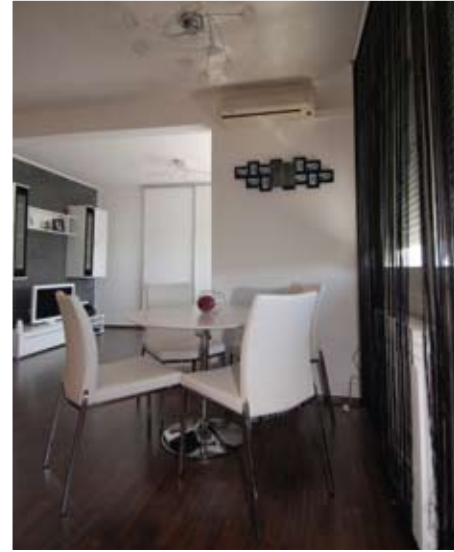

d.i.a. Godrana Đerić  
www.uredjenje-  
interijera.com.hr  
00385 98 274 263  
nauportus@yahoo.com



Na prednjem delu zida koji gleda prema trpezariji napravljen je šank-pult od knaufa, na koji je stavljeno prozirno staklo. Ceo zid uokviren je dekorativnim kamenom koji je upotrebljen i u dnevnom boravku, a na celu površinu zalepljeno je ogledalo. Ovim dizajnerskim poduhvatom postignuto je vizuelno proširenje prostora. Zakošeni deo zida koji se nalazi neposredno pre kliznih vrata kupatila idealno je mesto za crno-belo-sivi poster koji je godinama čekao na svoje mesto pod suncem.



Mlada vlasnica odlučila se za adaptaciju celog stana, a malobrojne zahteve koje je imala pojasnila je fotografijama koje je našla na internetu. Želje su joj bile: da se sruši deo nosivog zida kako bi se trpezarija i dnevni boravak povezali u jednu celinu, da ceo zid u dnevnom boravku koji je predviđen za police i TV bude obložen dekorativnim kamenom, da se umesto kade postavi savremena tuš-kabina sa svim mogućim opcijama, da se postojeća kuhinja poveže sa trpezarijom pomoću minimalnog šanka i da u stanu budu zastupljene samo siva, bela i crna boja. Sve je to moralo da bude gotovo za 45 dana.

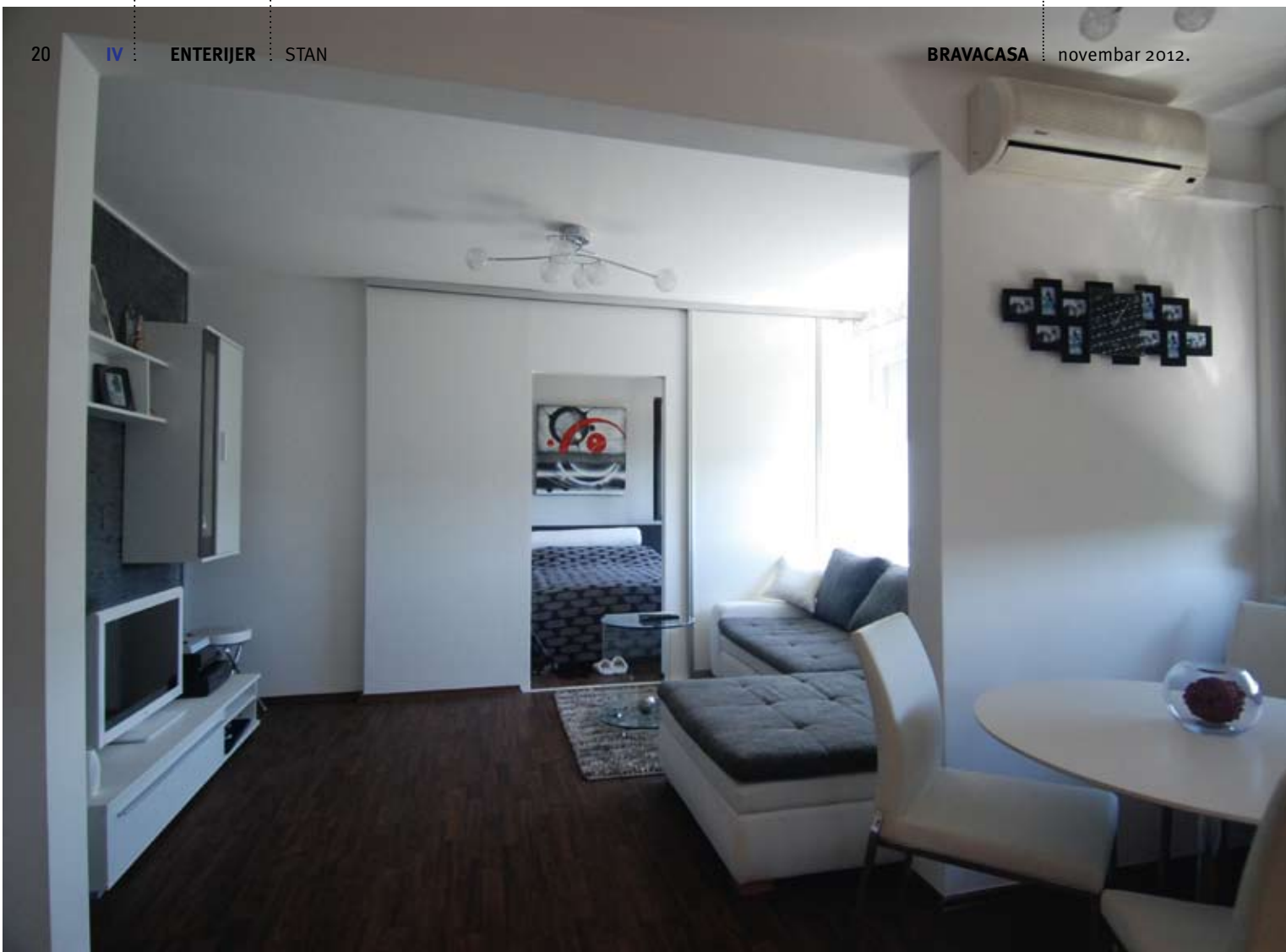

Ni pored našeg nagovora vlasnica nije pristala na kombinaciju ogromnog troseda sa puno jastučića i dve fotelje, već smo morali da ispoštujemo njen zahtev i pronađemo ugaonu garnituru koja je identična onoj koju je ona pronašla na internetu. Zid na kojem su postavljene police obložen je dekorativnim kamenom. Kako vlasnica

nije bila u gradu dok smo se bavili uređenjem njenog stana, sve se odvijalo putem imejla, tako da komotno možemo reći da je ovde reč o osnovnoj specijalnosti arhitekta Gordane Đerić: IMEJL DIZAJNU ENTERIJERA, što znači razmenu svih podataka putem mejlova (od nacрта do fotografija nameštaja i rasvete, kao i pratećih detalja).

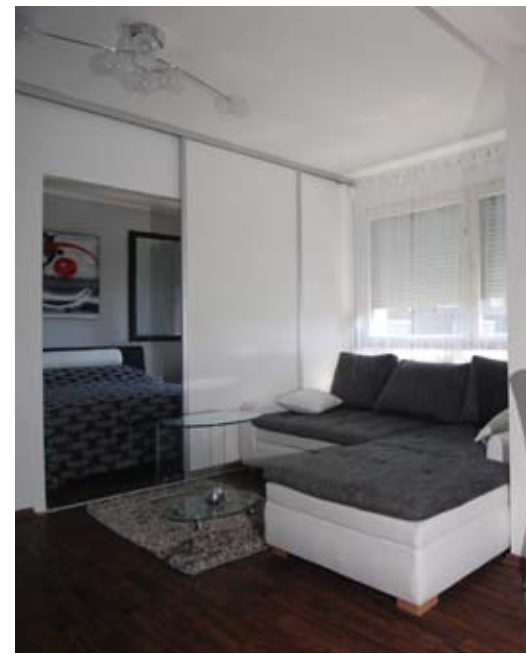

Ispunili smo želju vlasnici kada je reč o tuš-kabini, koja je milimetarskom preciznošću majstora ipak stala u predviđeni prostor. Na zid preko puta tuš-kabine nalazi se polica od knaufa, dužine 150 cm i obložena keramičkim pločicama (iste takve su i na podu), a na nju je postavljen lavabo. Preostali deo

police služi kao pult za šminkanje, iznad je crni ormarić s kliznim vratima u ogledalu. Plafon je obojen u crno i na njemu dominira efektna luster. Bele pločice na zidu ukrašene su upadljivom kreacijom (metal u kombinaciji sa ogledalom). Tako je mala prostorija pretvorena u luksuzno kupatilo koje zadovoljava sve estetske zahteve.

U trpezarijski prostor postavljene su okrugli beli sto i izuzetno udobne stolice. Garderober u spavaćoj sobi, s kliznim vratima presvučenim ogledalom, vizuelno je povećao prostor. Budući da je krevet bio star, zamenjen je novim. Okvir velikog prozora je s unutrašnje strane ofarban u belo, roletne su promenjene i takođe su bele, a zavese su u kombinaciji crnih i belih resa.





Postavljanjem knauf zida ispred kuhinje i kupatila dobijeno je idealno mesto za frižider i veš-mašinu. U kuhinji smo zamenili vrata, radnu ploču, šporet i dodali napu. Dezeni su u dvema varijantama metalik-

sive. Osnovna ideja bila je da otvoren prostor ima istu rasvetu ili istu liniju rasvete. Zbog toga se arhitekta Gordana Đerić odlučila za prozirne žičane kugle koje ne dominiraju prostorom a skladno se ukalpaju u ceo enterijer.